



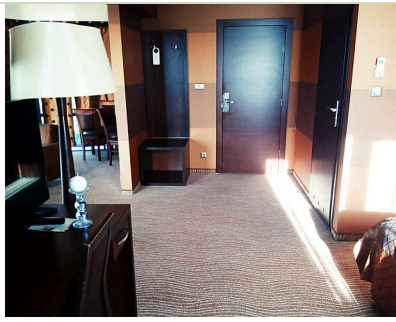

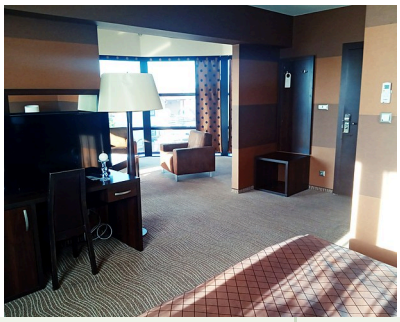



## GÄSTEHAUS IM REVIER

**Abgeschieden auf einer Waldlichtung – mitten im Revier.**

Drei Gästezimmer mit DU/WC für vier Gäste.

Alternativ komfortable Doppelzimmer.

# REGION KRAKAU

## Jagdreisen 2026




Die Jagdtradition in dem Revier reicht bis ins 14. Jahrhundert zurück, als hier noch polnische Könige zur Jagd gingen. Das Revier liegt in der Region Kleinpolen östlich von Kraków (Krakau), unweit des dortigen Flughafens. Die Revierfläche von rund 20.000 Hektar ist zu 56 Prozent von einem für diese Gegend typischen Kiefern-Mischwald aus Kiefer, Eiche und Erle bedeckt, geprägt von dichtem Unterwuchs und Adlerfarn. Nördlich davon bestimmt auf gut 2.000 Hektar ein alter Eichenbestand das Landschaftsbild.

Fruchtbare Böden und weitläufige Auenlandschaften liegen entlang der Flüsse, die das Revier durchziehen. Die Topografie ist auf der ganzen Revierfläche ziemlich flach. Abwechslungsreiche Biotope bieten optimale Wildeinstände für das hier reichlich vorkommende Reh-, Rot- und Schwarzwild.

Seit mehr als vierzig Jahren reisen unsere Jagdgäste in dieses Forstrevier auf der Suche nach besseren Trophäen. Kapitale bis hoch kapitale Trophäen von Rehbock, Rothirsch oder Keiler sind hier keine Seltenheit. Bedingt durch die üppige Vegetation wird bevorzugt die Ansitz- und Pirschjagd ausgeübt. Nach der Maisernte ab Mitte November profitiert das Revier von einer starken Zuwanderung von Schwarzwild, das hier seinen Wintereinstand findet. Bis Mitte Januar ist dann die Zeit für Treib- und Drückjagden mit Aussicht auf hohe Strecken.

Das Revier ist im eigenen Auto bequem über die Autobahn A4 zu erreichen: ab Görlitz via Krakau rund vier Autostunden (440 km), ab Wien via Ostrava rund sechs Autostunden (490 km). Fluggäste werden am Flughafen Krakau abgeholt und in die etwa 50 Kilometer entfernte Jagdunterkunft gebracht. Nach Krakau gibt es aus ganz Europa zahlreiche Direktflüge, welche die Reisezeit wesentlich verkürzen.

Abgeschieden auf einer Waldlichtung mitten im Revier liegt ein kleines Gästehaus mit drei Gästezimmern mit DU/WC, in denen bis zu vier Jagdgäste wohnen und verpflegt werden können. Sonst wohnen unsere Gäste in einem Landhotel unweit des Reviers in komfortablen Einzel- oder Doppelzimmern.



# PAUSCHALREISE REHBOCK KRAKAU 2026

## Rehbockjagd inkl. 3 Böcke

**1.990,00 EUR***

### Im Pauschalpreis enthalten:

- ✓ 4 Nächte im Doppelzimmer (Vollpension) in der Jagdunterkunft
- ✓ Polnische Jagdlizenz/Voucher
- ✓ Jagdführung (6 Ausgänge zur Pirsch- und Ansitzjagd)
- ✓ Abschussgebühren für 3 Rehböcke bis 300 g Gehörngewicht
- ✓ Säuberung/Vorbereitung der Trophäen für den Transport
- ✓ Bearbeitung der Reisedokumente
- ✓ Reisepreis-Sicherungsschein

### Mögliche Zusatzkosten:

Aufpreis Rehgehörn ab 300 g nach Gewichtstarif, siehe Seiten 3/4

| | |
|---|---|
| Zusatzabschuss/Rehgehörn bis 300 g | **340,00 EUR** |
| Zusatztag für Jäger | **235,00 EUR** |
| zusätzlicher Pirschgang am Anreisetag | **90,00 EUR** |
| Jagdunterkunft der Kategorie „S“ (4 Nächte) | **100,00 EUR** |
| Unterbringung allein im Gästezimmer (4 Nächte) | **100,00 EUR** |
| Pirschfahrten im Revier, Abrechnung pauschal, pro km | **1,25 EUR** |
| nichtjagende Begleitperson pro Nacht/Vollpension | **130,00 EUR** |

Flugreise inkl. Flugticket (Economy), Shuttle-Service ab/bis Flughafen auf Anfrage

### Rückerstattung:

| | |
|---|---|
| pro Rehbock, der nicht erlegt werden sollte* | **200,00 EUR** |

JAGDTERMINE NACH ABSPRACHE: **ab 11. Mai**

** Angeschweißtes Wild gilt als erlegt, sofern es nicht zur Strecke gebracht werden konnte.*

Seit 1979 Bavaria Jagdreisen GmbH

KRAKAU 2026

# BUCHUNGSANMELDUNG

## für Jäger

GEWÜNSCHTE UNTERBRINGUNG: ☐ DZ ☐ EZ

GEWÜNSCHTE REISE: ☐ Individualreise ☐ Pauschalreise

GEWÜNSCHTE REISEZEIT: ANKUNFT AM: _____ ABREISE AM: _____

GEWÜNSCHTER WILDABSCHUSS: (WILDART/STÜCK) _____

NAME: _____

VORNAME: _____

GEBURTSDATUM: _____

STRASSE / NR. _____

PLZ / ORT: _____

TELEFON: _____

MOBIL: _____

E-MAILADRESSE: _____

NICHT JAGENDE BEGLEITPERSONEN (NAME, VORNAME, GEB.-DATUM)

_____

ORT/DATUM/UNTERSCHRIFT: _____

*Mit der Unterschrift stimme ich zu, dass meine Angaben und Daten zur Bearbeitung elektronisch erhoben und gespeichert werden. Hinweis: Sie können Ihre Einwilligung jederzeit für die Zukunft per E-Mail an die E-Mail-Adresse info@bavaria-jagdreisen.de widerrufen. Mit Abgabe der Buchung bestätige ich, dass ich die AGB zur Kenntnis genommen habe und akzeptiere. Alle im Angebot genannten Preise gelten für die Jagdsaison 2026/27.*

**Für die Anmeldung Ihrer Jagd benötigen wir Kopien folgender, gültiger Dokumente:**

- ☐ Jagdschein
- ☐ Europäischer Feuerwaffenpass
- ☐ Personalausweis

☐ Bitte ankreuzen, wenn ein Angebot für den Abschluss einer Reiserücktrittskosten-Versicherung gewünscht wird.

Seit 1979 Bavaria Jagdreisen GmbH

Bahnhofsplatz 3
D-86459 Gessertshausen

Telefon: +49 8238 95 86 830
info@bavaria-jagdreisen.de
www.bavaria-jagdreisen.de